



REGION BAMBERG E.V.

**Herzlich Willkommen
zur 20.
Mitgliederversammlung der
LAG Region Bamberg e.V.
am 19. Mai 2026**

Tagesordnung

- TOP 1 Kurzvorstellung LEADER/ LAG
- TOP 2 Rechnungsabschluss 2025 und Entlastung der Vorstandschaft
- TOP 3 Haushaltsplan 2026
- TOP 4 Änderung der Lokalen Entwicklungsstrategie (2023-2027)
- TOP 5 Jahresbericht 2025/ 2026 und Ausblick 2026/ 2027
- TOP 6 Ergebnisse der Zwischenevaluierung
- TOP 7 Neuwahlen der Vorstandschaft und Kassenprüfer
- TOP 8 Verabschiedung Vorsitzender Johann Kalb
- TOP 9 Sonstiges, Wünsche und Anträge

TOP 1

Kurzbildung LEADER/ LAG

LAG Region Bamberg e.V.

TOP 1 Kurzvorstellung LEADER/ LAG

Was ist LEADER?

Methodischer Ansatz für die Regionalentwicklung: Ermöglicht den Menschen in ländlichen Räumen, ihre Region gemeinsam weiterzuentwickeln.

Seit den 1990er Jahren angewendet.

Finanzierung durch den Europäischen Landwirtschaftsfonds für die Entwicklung des ländlichen Raums (ELER), ergänzt durch Mittel von Bund, Ländern und Kommunen.



Erklärvideo „Was ist LEADER?“

Quelle: DVS Ländliche Räume

TOP 1 Kurzvorstellung LEADER/ LAG

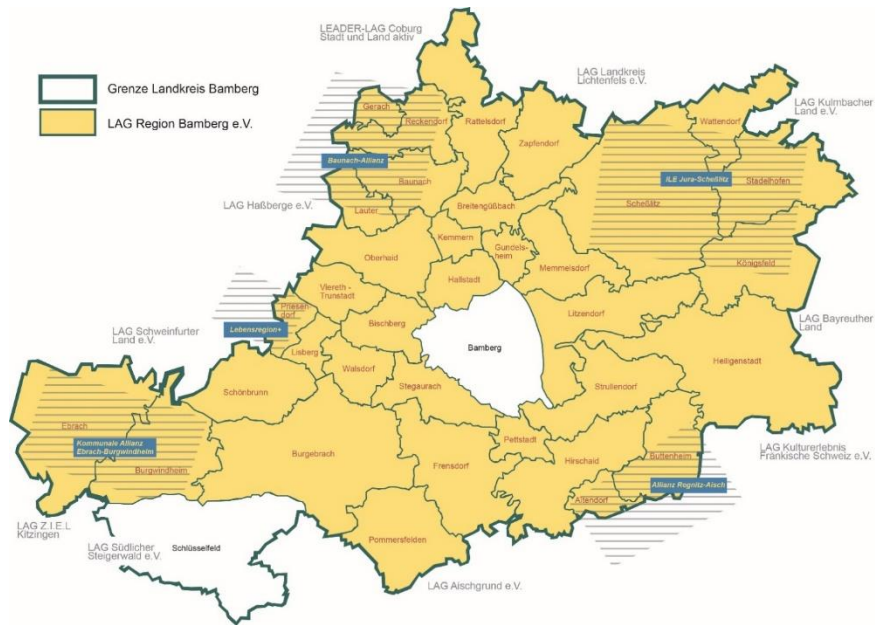

LAG-Gebiet

Quelle: LRA Bamberg

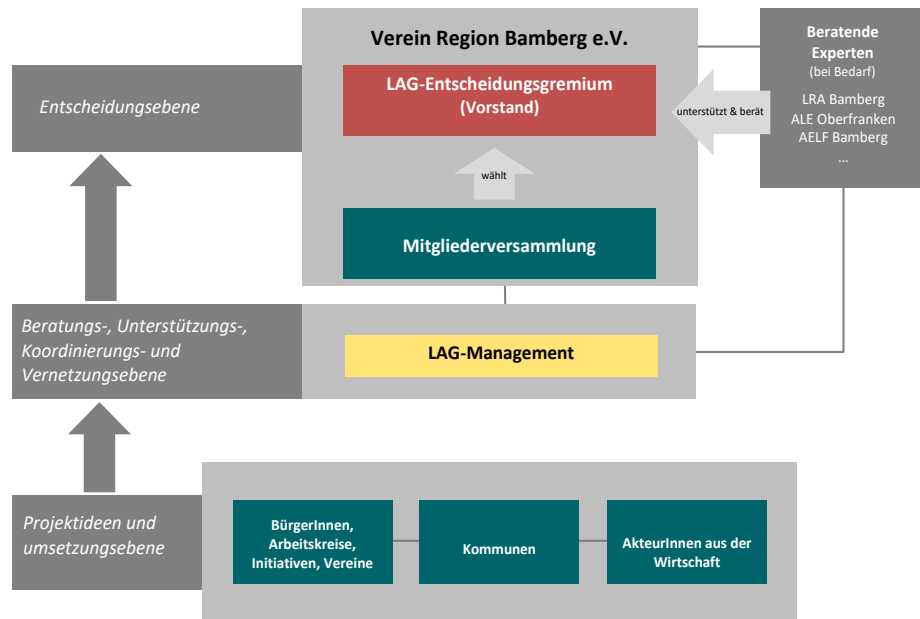

Organigramm der LAG

Quelle: eigene Darstellung

TOP 1 Kurzvorstellung LEADER/ LAG

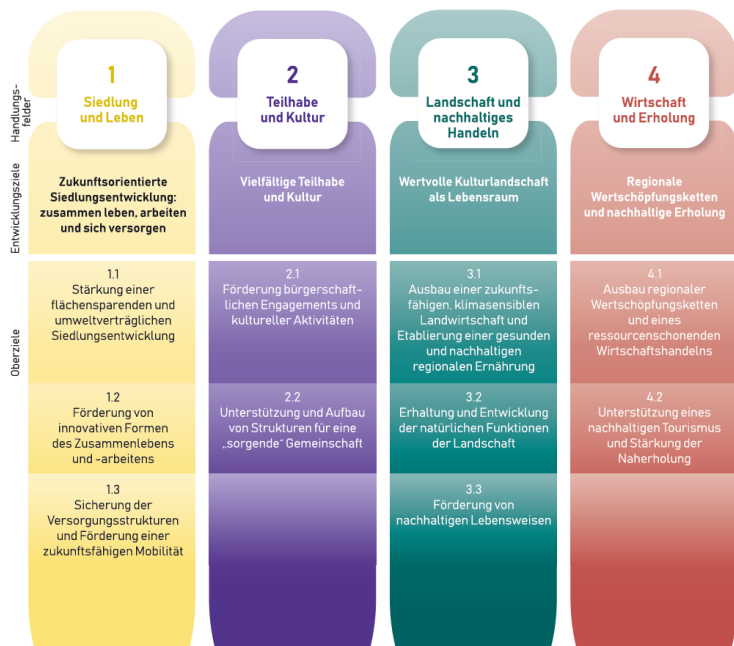

Handlungsfelder mit Entwicklungszielen und Oberzielen

- Budget von 1,9 Mio. für 2023-2027
- Um eine LEADER-Förderung zu erhalten, müssen die Projekte einen Beitrag zu mindestens einem der Ziele der LES leisten.
- Antragsteller können Privatpersonen, Vereine, Kommunen und Unternehmen sein.



TOP 2

Rechnungsabschluss 2025 und Entlastung der Vorstandschaft

LAG Region Bamberg e.V.

TOP 2 Rechnungsabschluss 2025 und Entlastung der Vorstandschaft

Einnahmen-Überschuss-Rechnung 2025

Einnahmen	
Mitgliedsbeiträge	17.295,00 €
Zuschüsse	65.000,00 €
<i>davon Landkreis Bamberg Jahr 2025</i>	<i>65.000,00 €</i>
Lohnkosten	- €
Reise- und Fahrtkosten Korrekturbuchung	- €
Sonstiges	3,35 €
Summe	82.298,35 €

Ausgaben	
Personalkosten	
Lohnkosten inkl. Versicherungs- und Sozialbeiträge	85.710,34 €
Reise- und Fahrtkosten	1.311,18 €
Qualifizierung (Beruf)	- €
Geschäftsstelle	
Büromaterial und Druckkosten	159,61 €
Porto	13,07 €
Telefon	36,30 €
Miete und Verwaltungsgemeinkosten	14.400,00 €
Bankgebühren	61,95 €
Steuer, Buchführung	1.547,00 €
Sonstiges	
Projekte	13.749,61 €
Öffentlichkeitsarbeit	903,21 €
Sonstige Aufwendungen, Gebühren, Beiträge, Abgaben	1.309,89 €
Mitgliedsbeiträge / Rückerstattung	330,00 €
Summe	119.532,16 €

Summe Einnahmen	82.298,35 €
Summe Ausgaben	119.532,16 €
Verlust 31.12.2025	-37.233,81 €

TOP 2 Rechnungsabschluss 2025 und Entlastung der Vorstandschaft

Einnahmen-Überschuss-Rechnung 2025

Geschäftskonto

Einnahmen	82.298,35 €
Ausgaben	119.532,16 €
Überschuss/Fehlbetrag	-37.233,81 €
Übertrag 2024	149.666,28 €
Saldo 31.12.2025	112.432,47 €

Für das Jahr 2025 ergibt sich ein **Verlust** von **37.233,81 €**

Der **Saldo** für das Jahr 2025 beträgt **112.432,47 €**

TOP 2 Rechnungsabschluss 2025 und Entlastung der Vorstandschaft

Sachvortrag: Johannes Maciejonczyk

Kassenprüfung

- Durchführung der Kassenprüfung am 21. Januar 2026
- Kassenprüfer:
 - Michael Bergrab, ehem. Bürgermeister Gemeinde Lisberg
 - Johannes Maciejonczyk, ehem. Bürgermeister Markt Burgebrach
- Ergebnis: keine Beanstandungen

Beschlussvorschlag:

„Die Mitglieder genehmigen den Jahresabschluss für den Haushalt 2025.“

TOP 2 Rechnungsabschluss 2025 und Entlastung der Vorstandschaft

Sachvortrag: Johannes Maciejonczyk

Antrag auf Entlastung der Vorstandschaft durch den Kassenprüfer

Beschlussvorschlag:

„Der Antrag auf Entlastung der Vorstandschaft wird angenommen.“

LAG Region Bamberg e.V.

TOP 3 Haushaltsplan 2026

LAG Region Bamberg e.V.

TOP 3 Haushaltsplan 2026

Einnahmen geplant		Ausgaben geplant	
Mitgliedsbeiträge	16.980 €	Personalkosten	
		Geschäftsführung + Assistenz (AKDB + Lohnsteuer + Krankenkassenbeiträge)	120.000 €
Zuschuss Landkreis Bamberg	75.000 €	Reise- und Fahrtkosten	1.500 €
		Qualifizierung	1.000 €
		Geschäftsstelle	
		Miete	3.600 €
		IT-Kosten	10.800 €
		Porto	50 €
		Telefon	50 €
		Büromaterial und Druckkosten	500 €
		sonstige Aufwendungen, Gebühren, Beiträge, Abgaben	1.500 €
		Steuerberatung	1.750 €
		Projekte	
		Unterstützung Bürgerengagement	20.000 €
		Öffentlichkeitsarbeit (Homepage, Informationsmaterial, Presse, Workshops, etc.)	1.000 €
Summe	91.980 €		161.750 €

Einnahmen-Überschuss-Rechnung:	
Einnahmen geplant	91.980 €
- Ausgaben geplant	161.750 €
Fehlbetrag	-69.770 €
Übertrag aus Saldo 2025 zum 31.12.25	112.432 €
Gesamt:	42.662 €

TOP 3 Haushaltsplan 2026

Beschlussvorschlag:

„Die Mitglieder stimmen dem vorgelegten Haushaltsplan für das Jahr 2026 zu.“

TOP 4

Änderung der Lokalen Entwicklungsstrategie (2023-2027)

LAG Region Bamberg e.V.

TOP 4 Änderung der Lokalen Entwicklungsstrategie (2023-2027)

Per Umlaufverfahren hat das LAG-Entscheidungsgremium aufgrund der sich abzeichnenden Budgetausschöpfung im Abstimmungszeitraum 02.04. - 12.04.2026 eine Flexibilisierung des Budgets beschlossen.

Nachzulesen ist der Wortlaut des Beschlusses unter www.regionbamberg.de/mitteilungen

Ursprüngliche Aufteilung der LEADER-Mittel auf die Entwicklungsziele der LES (2023-2027)

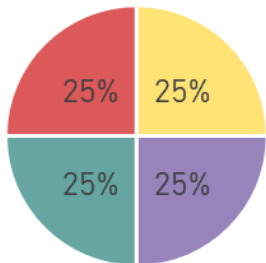

Tatsächliche Aufteilung der LEADER-Mittel auf die Entwicklungsziele der LES (2023-2027) zum aktuellen Zeitpunkt

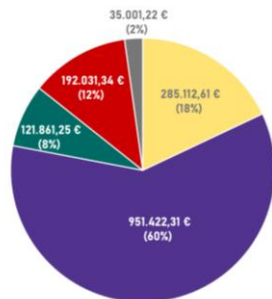

- EZ 1: Zukunftsorientierte Siedlungsentwicklung: zusammen leben, arbeiten und sich versorgen
- EZ 2: Vielfältige Teilhabe und Kultur
- EZ 3: Wertvolle Kulturlandschaft als Lebensraum
- EZ 4: Regionale Wertschöpfungsketten und nachhaltige Erholung

TOP 5

Jahresbericht 2025/2026 und Ausblick 2026/2027

LAG Region Bamberg e.V.

TOP 5 Jahresbericht 2025/2026 und Ausblick 2026/2027

LAG

- Mitgliederstand 01.05.2026: 68 Mitglieder
- Jonas Marhoff unterstützt seit Februar 2026 als Co-Geschäftsführer
- Beratung bei Projektanfragen
- Begleitung bei Antragsstellungen und -vorbereitungen
- Öffentlichkeitsarbeit
- Netzwerkarbeit

Öffentlichkeitsarbeit

➤ Artikel in 4 Ausgaben des Landkreismagazins

LEADER-Projekte als sommerliche Ausflugsideen

Pünktlich zum Start in die Sommerferien bietet die LAG Region Bamberg gemeinsam mit dem Geoportal des Landkreises zahlreiche Inspirationen für Freizeit-, Erholungs- und Sportangebote in der Region.



Der Heiligensberg bei Weik am Kurort umfasst modernsten und bietet tolle Ausflugsangebote für eine entspannte Aktivität an heißen Sommertagen. Foto: LAG Region Bamberg

Ein weiteres Highlight ist das **Heiligensberg** bei Weik, ein vor Kurzem saniertes, modernisiert wurde. Neue Wohnblöcke zeichnen sich durch eine Ausstattung mit Photovoltaikanlagen. L&S-Lösungen schaffen beste Voraussetzungen für eine entspannte Aktivität an heißen Sommertagen. Neben dem klassischen Baden sorgen jetzt auch Erholungsaktivitäten und ein Boulderpfad für zusätzlichen Spaß und Abwechslung.

Wer ferner die kühle Atmosphäre des Waldes genießen will, den **Therapie- und Erlebniswald in Burgbach** besuchen. Unter städtischen Bedingungen können Besucher hier unter anderem einen neuen **Teufelsberg für alle Generationen** zu schaffen. Für beide Maßnahmen wurde jeweils eine Förderung in Höhe von 10.000 Euro bewilligt.

LAG Region Bamberg e.V.
0951/85-450
leader@lra-ba.bayern.de
regionbamberg.de

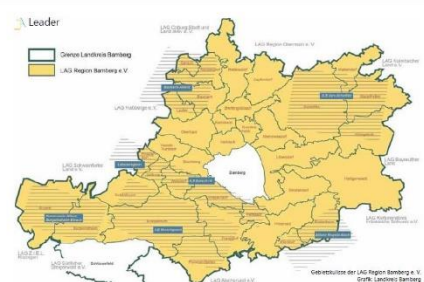

Einmal quer durch unsere LEADER Region

Von Heiligensberg bis Erbach: Neues aus der LAG Region Bamberg e.V.

Die LAG Region Bamberg drückt sich schon vollständig mit dem Gesicht der Landkreise – und genau hier gibt es viel zu berichten. Ein Blick auf aktuelle Projekte und Vorhaben zeigt Engagement, Zusammenhalt und Fördermittel bringen etwas in unsere Region.

Start im Olden-Mitglieder-versammlung in Heiligensberg

Der Rückblick beginnt im Osten der LAG-Region, im Markt Heiligensberg. Dort hat sich am 12. Juli 2025 zu ihrer 18. Mitglieder-

ILR Weg zur Förderung

LAG Region Bamberg e.V.
0951/85-450
leader@lra-ba.bayern.de
regionbamberg.de

LAG Region Bamberg e.V.

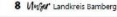

Der Heiligensberg ist ein wichtiger Bestandteil der LEADER-Projekte in der Region. Die LEADER-Förderung unterstützt die Entwicklung von Projekten, die die Lebensqualität in der Region verbessern.

ILR Weg zur Förderung

LAG Region Bamberg e.V.
0951/85-450
leader@lra-ba.bayern.de
regionbamberg.de

LEADER-geförderte Projekte stehen in den Startlöchern

Von Regenwasser bis Tourismus: LEADER fördert nachhaltige und lebendige Projekte in der Region

Am 12. Juli 2025 hat die LAG Region Bamberg e.V. die LEADER-Förderung für das Projekt „Regenwasser bis Tourismus“ beschlossen. Das Projekt zielt darauf ab, die Lebensqualität in der Region zu verbessern.

ILR Weg zur Förderung

LAG Region Bamberg e.V.
0951/85-450
leader@lra-ba.bayern.de
regionbamberg.de

Bauhauch macht Wasserversorgung fit für die Zukunft

Die Wasserversorgung in der Region ist ein zentraler Bestandteil der Lebensqualität. Die LAG Region Bamberg e.V. unterstützt die Entwicklung von Projekten, die die Wasserversorgung in der Region verbessern.

ILR Weg zur Förderung

LAG Region Bamberg e.V.
0951/85-450
leader@lra-ba.bayern.de
regionbamberg.de

LAG Region Bamberg e.V.



Entwicklungsprozess der LAG Region Bamberg mit den größten Projektträgern der aktuellen Sitzung. Foto: Leonore Schuster

LEADER-Erfolgsbilanz: Millionen-Investitionen für den Landkreis Bamberg

Starke Impulse für die ländliche Entwicklung – große Vielfalt an Projekten beschlossen

In der vergangenen Sitzung der Lokalen Aktionsgruppe (LAG) Region Bamberg e.V. wurde ein beachtliches Zuteilen von 26.500 Euro, ebenfalls für die Zukunft des ländlichen Raums geteilt. Diese Projekte werden noch in den nächsten Wochen in der Region umgesetzt.

ILR Weg zur Förderung

LAG Region Bamberg e.V.
0951/85-450
leader@lra-ba.bayern.de
regionbamberg.de



Stake der vora Sitzung. Zeichnung: Maria Schuster

LAG Region Bamberg e.V.



TOP 5 Jahresbericht 2025/2026 und Ausblick 2026/2027

Öffentlichkeitsarbeit

➤ LAG bzw. LEADER auf Facebook und Instagram des LK Bamberg



TOP 5 Jahresbericht 2025/2026 und Ausblick 2026/2027

Öffentlichkeitsarbeit

➤ Leitfaden zur LEADER-Förderung erstellt

LEADER 2023-2027

DER WEG ZUR PROJEKT-FÖRDERUNG



Ein Leitfaden für Projektträgerinnen/Projektträger und Interessierte

LEADER AKTIVITÄTSGRUPPE
REGION BAMBERG E.V.

Partner des GAP-Strategieplans Deutschland 2023 - 2027 geförderter LEADER-Projekt im Freistaat Bayern

Seite 2

Inhalt

Inhalt	2
Vorwort	3
schnellCheck – Kommt meine Projektidee für LEADER in Frage?	4
Der Weg zur LEADER-Förderung – ein Überblick	5
Phase I: Von der Projektidee zum Förderantrag	6 – 11
1.1. Idee und Kontaktaufnahme mit der LAG	6
1.2. Projektbeschreibung und Checkliste	7
1.3. Vorstellung und Beschluss im Entscheidungsgremium	8
1.4. Vorbereitung und Einreichung des Förderantrages	8
Phase II: Von der Bewilligung zur Umsetzung	12 – 15
2.1. Lesen und Prüfen des Zuwendungsbescheids	12
2.2. Umsetzung unter Berücksichtigung der Sichtbarkeits- und Vergabevorschriften	13
2.3. Dokumentation der Unterlagen und Nachweise	15
2.4. Beantragung der Vorschusszahlung	15
Phase III: Vom Projektabschluss zur Auszahlung	16 – 19
3.1. Öffentlichkeitsarbeit unter Erwähnung der LEADER-Förderung	16
3.2. Antrag auf Konzeptänderung	17
3.3. Vorbereitung und Einreichung des Zahlungsantrages	18
3.4. Auszahlungsbescheid und Berücksichtigung der Bindungsfrist	19
Förderungsglossar Impressum	20

Diese Informationsbrochüre bietet lediglich eine Zusammenfassung der wichtigsten Aspekte des Förderverfahrens. Sie erhebt keinen Anspruch auf Vollständigkeit, sondern dient der unterstützenden Information. Die Brochüre bietet keine juristische Grundlage, es können also keine Rechte aus den Inhalten abgeleitet werden. Falls wichtige Punkte fehlen, informieren Sie bitte das LAG-Management. Wir ermutigen potenzielle Projektträgerinnen und Projektträger eigenständig weitere Informationsquellen, insbesondere die Merkblätter und Formulare des SMLER, zu nutzen!

Seite 3

Vorwort

Die LAG Region Bamberg e. V.

Die Region Bamberg zeichnet sich durch eine hohe Kulturdichte, zahlreiche überregionale, bedeutende Sehenswürdigkeiten und eine große landschaftliche Vielfalt aus. Das Main- und Regnitztal und die Talräume der größeren Zuflüsse verbinden die umgebenden Landschaften des Obermain, der widromantischen Fränkischen Schweiz, des Steigerwaldes als grünem Herzen Frankens und der Hainleber mit ihrer Burgen- und Fachwerkmotivik. Die Topographie eignet sich besonders gut zum Rad fahren und Wandern inmitten fränkischer und regional typischer Dorf- und Landschaftsstrukturen. Weitere Stärken sind die Vielfalt regionaler Spezialitäten sowie die fränkische Kultur, Lebensart, Tradition und Sprache. Wie ein Magnet liegt im Zentrum der Region die UNESCO-Welterbestadt Bamberg.

Der Verein „Region Bamberg e. V.“ ist ein Zusammenschluss des Landkreises Bamberg, der Gemeinden des Landkreises Bamberg sowie regionaler Vereine, Firmen, Verbände und engagierter Bürgerinnen und Bürger. Er hat es sich zum Ziel gemacht, mit Hilfe des europäischen Förderprogramms LEADER die Lebensqualität sowie touristische und kulturelle Attraktivität der Region Bamberg zu steigern. Das LAG-Management ist der zentrale Ansprechpartner rund um das Thema LEADER-Förderung.

Das Gebiet der LAG Region Bamberg ist fast deckungsgleich mit dem geographischen Umfang der Landkreises Bamberg und besteht auf einer Fläche von 1.105 km² aus insgesamt 35 Kommunen. (Die Stadt Schlüsselfeld schloss sich bereits vor Gründung der LAG Region Bamberg der LAG Südlicher Steigerwald an.)

LEADER – was bedeutet das eigentlich?
LEADER ist ein Förderprogramm aus dem Europäischen Landwirtschaftsfonds für die Entwicklung des ländlichen Raumes (ELER). Das Wort LEADER ist ein französisches Akronym für „Liaison entre actions de développement de l'économie rurale“, was übersetzt so



wie „Verbindung von Aktionen zur Entwicklung der ländlichen Wirtschaft“ bedeutet. LEADER beteiligt Bürgerinnen und Bürger, vernetzt regionale Stakeholder und stärkt unsere Region mit innovativen Ideen. Entwickelt nach dem „Bottom-up“ Prinzip tragen LEADER-Projekte zur eigenständigen und nachhaltigen Entwicklung unserer Region bei.

Die Geschäftsstelle der LAG steht Projektträgerinnen und Projektträgern im gesamten Förderprozess mit Rat und Tat zur Seite. Wir unterstützen bei allen aufkommenden Herausforderungen des Förderprogramms. Mit diesem Leitfaden präsentieren wir Ihnen eine umfassende Orientierungsgrundlage von der Konzeption über die Antragsstellung bis hin zur Abrechnung des LEADER-Projektes. Der Leitfaden erleichtert die Navigation durch das Förderverfahren und dient als Hilfestellung. Doch auch im LEADER-Leben befinden wir uns im stetigen Veränderungsprozess, sodass nachträgliche Ergänzungen nicht auszuschließen sind.

Nun wünschen wir Ihnen viel Spaß beim Lesen und gutes Gelingen bei der Umsetzung Ihrer Projektidee.

Herzliche Grüße aus Bamberg,
Team der LAG-Geschäftsstelle

Nehmen Sie gerne Kontakt mit uns auf!

LAG Region Bamberg e. V.
Ludwigstraße 25, Eingang A, 1. OG
96052 Bamberg

Telefon: 0951 85-450
E-Mail: leader@ira-ba.bayern.de
Web: www.regionbamberg.de

TOP 5 Jahresbericht 2025/2026 und Ausblick 2026/2027

Öffentlichkeitsarbeit

➤ Umfangreiche Überarbeitung der Homepage

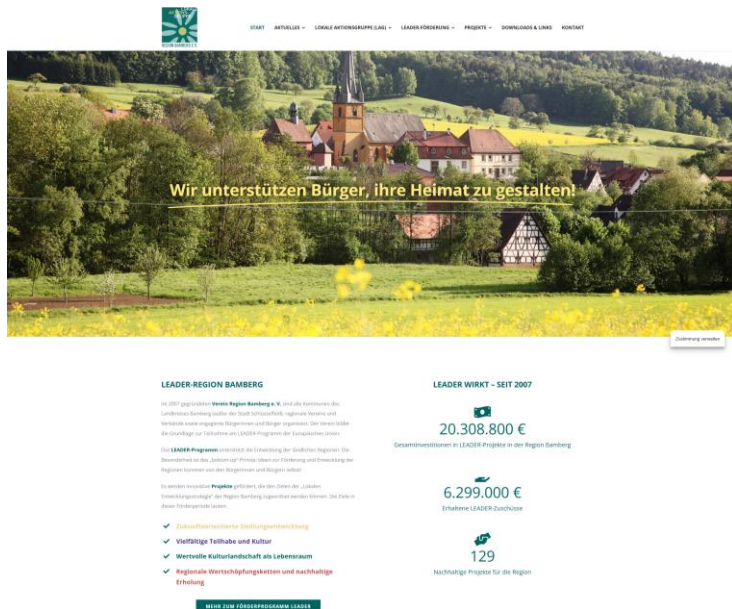

- Startseite reduziert
- Benutzerführung überarbeitet
- Texte aktualisiert
- Fördermöglichkeiten konkretisiert
- Neustrukturierung der Mitteilungen und Neuigkeiten
- Statistik-Plugin installiert

Verbesserungsvorschläge gern direkt an das LAG-Management richten!

TOP 5 Jahresbericht 2025/2026 und Ausblick 2026/2027

Öffentlichkeitsarbeit

➤ Aktualisierung des Unternehmensprofils auf Google Maps

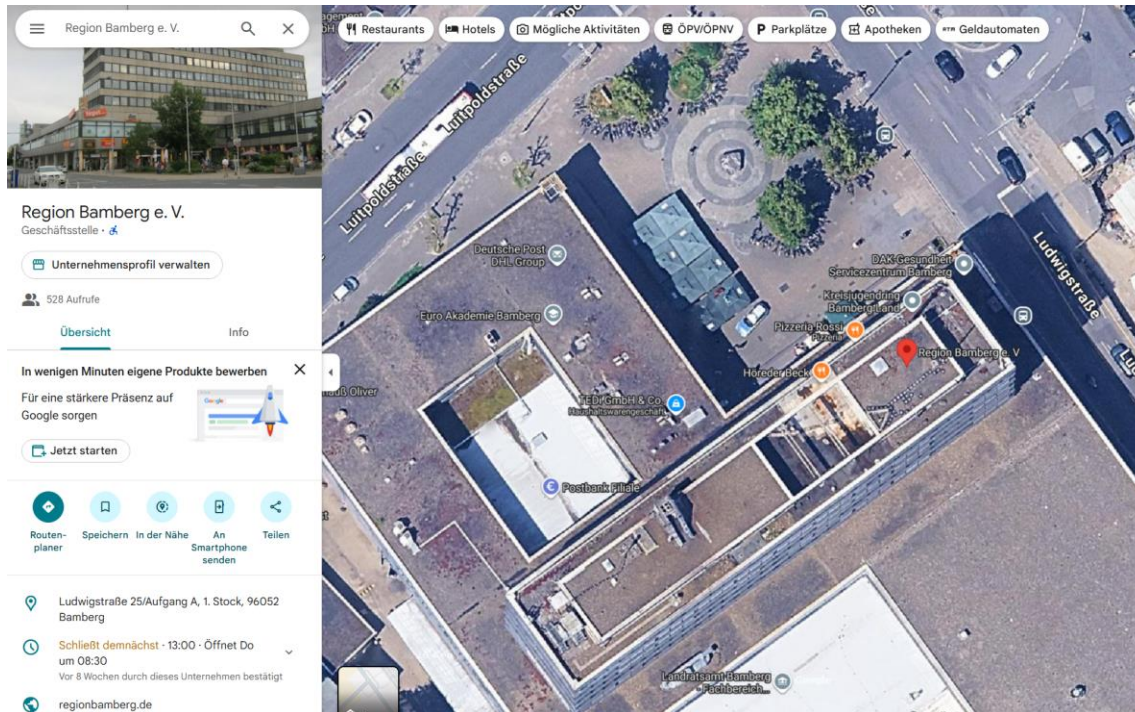

- Das Profil ist das digitale Aushängeschild jedes Unternehmens/ Vereins
- Google ist das wichtigste Eingangsportal zur Website

Screenshot von Google Maps

TOP 5 Jahresbericht 2025/2026 und Ausblick 2026/2027

Teilnahme an Veranstaltungen / Netzwerkarbeit

- 08.07.2025 Stadtradeln ErlebnisTOUR Burgebrach
- 12.07.2025 Eröffnung „Aufwertung Heiligenstädter See“
- 17.07.2025 Treffen der oberfränkischen LAGn in Ebrach
- 08.08.2025 Mühlradtaufe in Veilbronn
- 21.09.2025 Genusstag in Litzendorf
- 21.10.2025 Workshop TraFo Demografie-Kompetenzzentrum Oberfranken
- 22.-24.10.2025 Jubiläumstagung Bayern Regional
- 28.10.2025 Fortbildung Vereinsrecht



Foto oben: Tina Kröner

Foto unten: Dr. Rosa Karl

TOP 5 Jahresbericht 2025/2026 und Ausblick 2026/2027

Teilnahme an Veranstaltungen / Netzwerkarbeit

- 18.11.2025 LEADER Forum München
- 26.11.2025 "Internetcafé" Digitalisierung Landratsamt Bamberg
- 27.11.2025 FBL-Klausur Landratsamt Bamberg
- 17.12.2025 Treffen der oberfränkischen LAGn in Bayreuth
- 13.03.2026 FBL-Besprechung im Landratsamt Bamberg
- 26.03.2026 Ausstellungseröffnung „Treffpunkt Dorf“ im Bauernmuseum
- 18.04.2026 Jubiläumswanderung „55 Jahre Naturpark Steigerwald e.V.“



Foto: Jonas Marhoff

Einzelprojekt „Regenfest“

→ LEADER **78.340,55 € bewilligt**

Projektträger: Heinershof e. V.

(Beschluss am 25.09.2025)

Projektmaßnahmen und -inhalte

- Bauliche und gärtnerische Umgestaltung der Hofflächen des Heinershofs. Zu den baulichen Maßnahmen gehört zunächst die weitgehende Entsiegelung der Hoffläche.
- Ausarbeitung von Lehrtafeln sowie eines Bildungsformats zum Thema Umgang mit Regenwasser in Siedlungsflächen für den Bereich der Erwachsenenbildung (für den Bereich der Kinder- und Jugendbildung gibt es bereits Angebote)



Ursprünglicher Zustand auf dem Heinershof bei einem Starkregeneignis

Foto: Heinershof

Projektziel

- Auf dem Heinershof soll ein Lernort für den nachhaltigen Umgang mit der Schlüsselressource Regenwasser entstehen. Geplant ist eine an Klimawandel und Extremwetterereignisse angepasste Umgestaltung der Hofflächen nach den Prinzipien der "Schwammstadt".

Einzelprojekt „Touristisches "Schaufenster" für die Region Bamberg“

→ LEADER **40.000,00 € bewilligt**

Projektträger: Bamberg Tourismus & Kongress Service
(Beschluss am 25.09.2025)

Projektmaßnahmen und -inhalte

- Im Foyer des BAMBERG Tourismus & Kongress Service (TKS) sollen mit der Einrichtung eines touristischen "Schaufensters" erstmalig die vielfältigen Angebote der angrenzenden vier touristischen Urlaubsregionen als Dauerausstellung aufgezeigt werden.

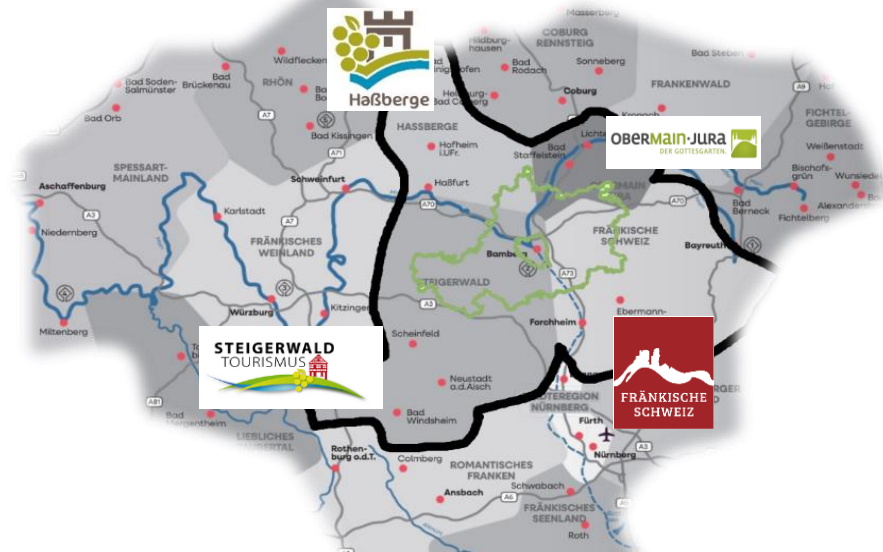

Karte der angrenzenden Urlaubsregionen
Quelle: TKS

Einzelprojekt „Kunststoffeisbahn Tanzwiesen Litzendorf“

→ LEADER **63.025,00 € bewilligt**

Projektträger: Gemeinde Litzendorf
(Beschluss am 11.11.2025)

Projektmaßnahmen und -inhalte

- Erwerb und Betrieb einer beleuchteten Kunststoffeisbahn (ca. 10 x 22 m) in den Wintermonaten (November bis März)
- Rahmenprogramm in Zusammenarbeit mit unterschiedlichen Partnern

LAG Region Bamberg e.V.

Projektziele

- Kostenloses Angebot für mehr Bewegung und Begegnung in den Wintermonaten
- Zusätzliche touristische Attraktion (vergleichbare Angebote existieren im Landkreis Bamberg bisher nicht)
- Energiesparender als herkömmliche Kunsteisstadion, besonders bei steigenden Temperaturen im Winter (Maßnahmen zum Auffangen des Kunststoffabriebs wurden getroffen, Platten können recycelt werden)

Kooperationsprojekt „Wanderregion Steigerwald - Wegweiser und Wandertafeln“

→ LEADER **90.286,87 € beschlossen**

Projekträger: Naturpark Steigerwald e. V.
(Beschluss am 10.02.2026)

Projektmaßnahmen und -inhalte

- Wanderwegweisung im Naturpark Steigerwald, Bereich Landkreis Bamberg
- Projektmanagement (Gesamtkoordination der Inhalte, Standorte, Produktion und Aufbau, Abstimmung mit den Gemeinden, Vermittlung von Wegewarten, etc.)

Neue Beschilderung im Steigerwald
Foto: Naturpark Steigerwald



Projektziele

- Einheitliche Wanderwegebeschilderung im gesamten Naturpark Steigerwald sowie angrenzenden Gemeinden im Sinne einer modernen Besucherlenkung
- Insgesamt umfasst das Gebiet 70 Gemeinden aus sechs Landkreisen – mehr als 4.000 km Wanderwege
- Für den LK Bamberg: 587 Zielwegweiser mit jeweils ca. 2-4 Wegweiserblättern und Einhängern in 12 Gemeinden an allen Knotenpunkten der markierten Wanderwege

Einzelprojekt „Nachhaltig wohnen, Vielfalt leben – Das Casita-Wohnprojekt“

→ LEADER **250.000 € beschlossen**

Projektträger: Harald Schendzielorz
(Beschluss am 28.04.2026)

Projektmaßnahmen und -inhalte

- Bau einer Wohnsiedlung mit „tiny houses“ auf ca. 3.000 m² für ca. 20-25 Personen
- Ökologische Bauweise ohne Flächenversiegelung
- Flexible Gestaltung des Wohnraums für unterschiedliche Lebensphasen durch freie Innenraumgestaltung – auch für häusliche Pflege geeignet

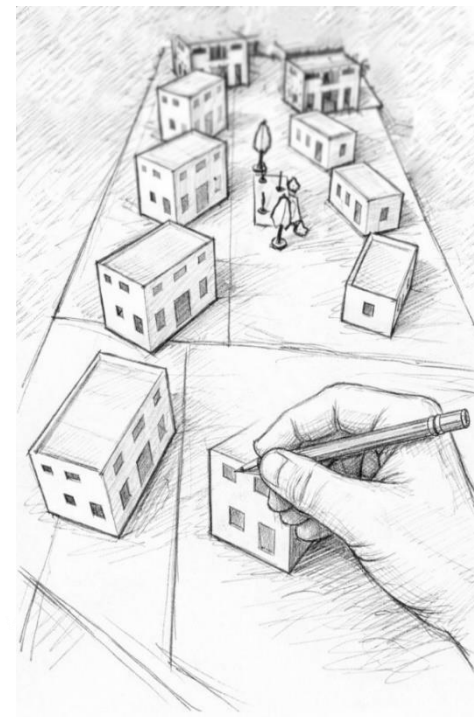

Skizze der Casita-Siedlung
Zeichnung: Meike Schendzielorz

TOP 5 Jahresbericht 2025/2026 und Ausblick 2026/2027

Projektziele

- Leuchtturmprojekt für gemeinschaftsorientierte Wohnprojekte im ländlichen Raum
- Schaffung einer neuen Möglichkeit für ein selbstbestimmtes Leben für alle Generationen
- Beim Bau werden Energieautarkie, flächensparende Siedlungsentwicklung sowie Anpassungen an den Klimawandel berücksichtigt
- Kooperationen mit unterschiedlichen Partnern, um den Mehrwert des Projekts zu erhöhen („Coworking Kellerstraße“ in Höchstadt a.d. Aisch Forschungsprojekte der Uni Bamberg)

Entwurf des „casita alegre“

Urheber: Harald Schendzielorz

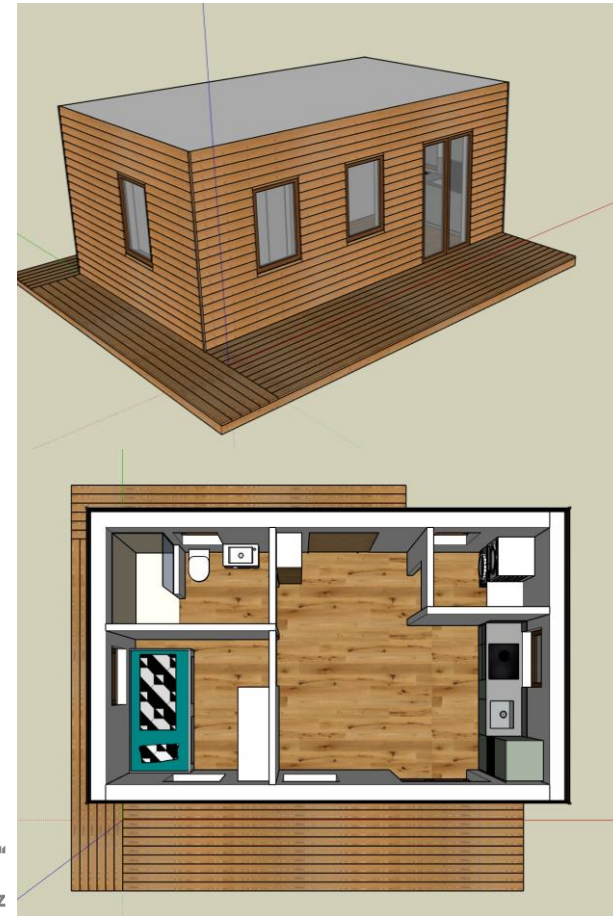

Kooperationsprojekt „Mobiler Bauernhof“

→ LEADER **106.082,79 € beschlossen, Anteil LAG Region Bamberg: 26.520,70 €**

Projektträger: Bayerischer Bauernverband
(Beschluss am 28.04.2026)

Projektmaßnahmen und -inhalte

- Bau eines mobilen Bildungs- und Ausstellungsanhängers, um der Bevölkerung Themen und Erzeugnisse der Land- und Hauswirtschaft näher zu bringen (Anlässe: Messen, Schulbesuche, Fortbildungen)
- Projektmanagement (Entwicklung von zielgruppengerechten Bildungsangeboten, Koordination des Mobils)

Projektziele

- Erleichterung der Bildungs- und Öffentlichkeitsarbeit des Bauernverbands durch ein professionell entwickeltes Infomobil und Projektmanagement, das Bildungskonzepte entwickelt und den Verleih koordiniert
- Nachwuchsförderung im Bereich der „grünen Berufe“

Einzelprojekt „Sammlungsqualifizierung im Bauernmuseum Bamberger Land“

→ LEADER **183.298,50 € beschlossen**

Projektträger: Landkreis Bamberg
(Beschluss am 28.04.2026)

Projektmaßnahmen und -inhalte

- Förderung von zwei Vollzeitstellen zur Qualifizierung der Sammlung, um das kulturelle Erbe der Region zu sichern
- Das Projekt bildet die Basis für langfristig tragfähige, effiziente und zukunftsorientierte Museumsarbeit



Fotos: Bauernmuseum Bamberger Land

Projektziele

- Erstmalige systematische Erfassung aller Objekte
- Digitale Inventarisierung
- Fachgerechte Objektpflege
- Erstellung eines Sammlungskonzepts
- Durch das Projekt soll das kulturelle Erbe der Region gesichert und erhalten werden, um die regionale Identität zu stärken und qualitative Museumsarbeit zu ermöglichen

Einzelprojekt „Grüne Oase – Biotop im Klassenzimmer“

→ LEADER **17.000 € beschlossen**

Projektträger: Zweckverband Berufsschulen Stadt und Landkreis Bamberg
(Beschluss am 28.04.2026)

Projektmaßnahmen und -inhalte

- Mithilfe der LEADER-Förderung wird eine Tür eingebaut, die erstmalig den Zugang zum Innenhof ermöglicht
- Die Bepflanzung und der Bau des Grünen Klassenzimmers erfolgt ehrenamtlich mit Unterstützung der Schülerschaft und durch Spenden



Ist-Zustand des Innenhofs

Foto: Thomas Weidner

Projektziele

- Umbau eines bisher unzugänglichen Innenhofs des SBSZ zu einem grünen Klassenzimmer und Aufenthaltsort mit Unterstützung der Schüler
- Ökologische Aufwertung des Gebiets durch Bepflanzung und Anlage neuer Elemente, wie Trockensteinmauer
- Sensibilisierung für das Thema Klimawandelanpassung und das Prinzip „Schwammstadt“ bei der Schülerschaft sowie bei Besuchern

Teilprojekt von TNC III „Imageclip und Bürgerinterviews zur 900 Jahresfeier“

→ LEADER **8.190 € beantragt**

Projektträger: Markt Ebrach
(Beschluss am 28.04.2026)



CISTERSCAPES
connecting Europe

Projektmaßnahmen und -inhalte

- Imageclip über Ebrach und seine Ortsteile mit der Klosterstätte als Herzstück
- Einzelinterviews auf der „Ebracher Couch“ mit verschiedenen wichtigen Akteuren aus Ebrach

© 2025 CISTERSCAPES

Projektziele

- Sichtbarmachen der Menschen und der Geschichte Ebrachs für Einheimische und Besucher
- Erstmalige Erstellung eines professionellen Imagefilms – das Filmmaterial steht im Anschluss kostenlos zur Verfügung
- Stärkung der regionalen und lokalen Identität



Kloster Ebrach

Foto: Walter Hanslok

Aktuelle Projektstände

- Pumptrack Strullendorf bewilligt 83.355,30 € (beantragt 85.000 €)
- Touristisches Schaufenster bewilligt 40.000 € (beantragt 40.000 €)
- Erlauer Friedenskapelle bewilligt 92.527,15 € (beantragt 104.634,38 €)
- Kunststoffeisbahn Tanzwiesen Litzendorf bewilligt 63.025 € (beantragt 63.025 €)
- Fristverlängerung Bewilligungszeitraum Kulturhistorischer Spaziergang Memmelsdorf beantragt
- Projekt „Zukunftsfähige Gestaltung des LSV Friesener Warte“ fast abgeschlossen
– Sommerfest im Juli geplant

TOP 5 Jahresbericht 2025/2026 und Ausblick 2026/2027

Finanzmanagement

Restbudget: 35.000 €

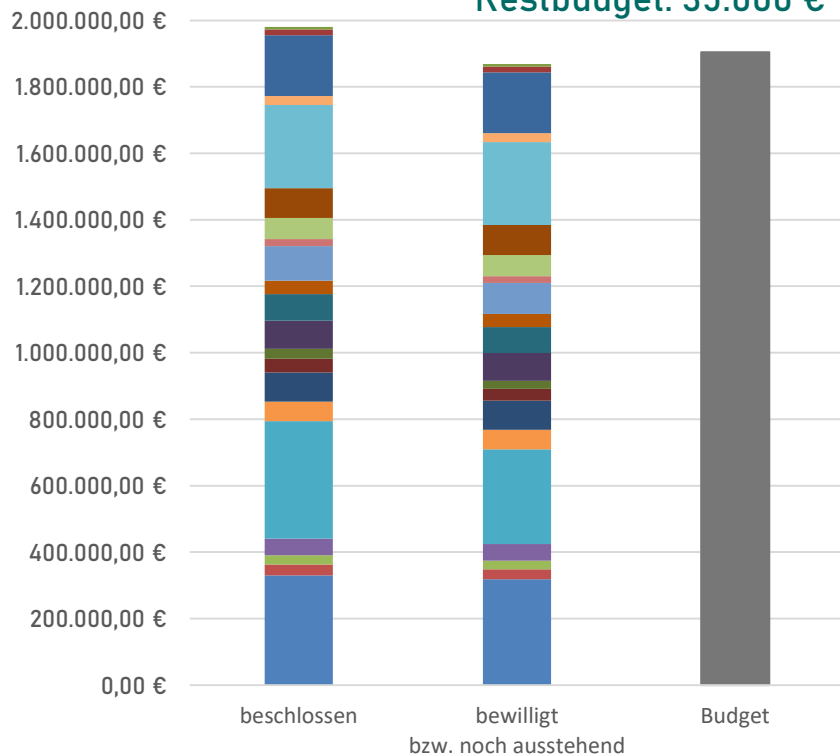

- Imageclip und Bürgerinterviews zur 900 Jahresfeier
- Grüne Oase - Biotop im Klassenzimmer
- Sammlungsqualifizierung im Bauernmuseum Bamberger Land
- Mobiler Bauernhof
- Nachhaltig wohnen, Vielfalt leben - Das Casita-Wohnprojekt
- Wanderregion Steigerwald - Wegweiser und Wandertafeln
- Kunststoffeisbahn Tanzwiesen Litzendorf
- Expedition Ebrach - Ausflüge in die Vergangenheit
- Erlauer Friedenskapelle
- Touristisches "Schaufenster" für die Region Bamberg
- Regenfest
- Pumptrack Strullendorf - Radsporttradition bleibt in Bewegung
- Wirtschaftl. Strategieentwicklungskonzept LK Bamberg 2035
- LitzenDorfLaden: sozialer Treffpunkt, regionale Nahversorgung
- Zukunftsfähige Gestaltung des LSV Friesener Warte
- Aufwertung der Schulmühle Veilbronn
- TNC III: Cisterscapes - connecting Europe
- Unterstützung Bürgerengagement
- Markgrafenkirchen neu entdecken
- Kulturhistorischer Spaziergang Memmelsdorf
- LAG-Management

Stand: 28.04.2026

Bewilligte bzw. beschlossene LEADER-Mittel nach Entwicklungszielen

(gemessen am Gesamtbudget, ohne LAG-Management)

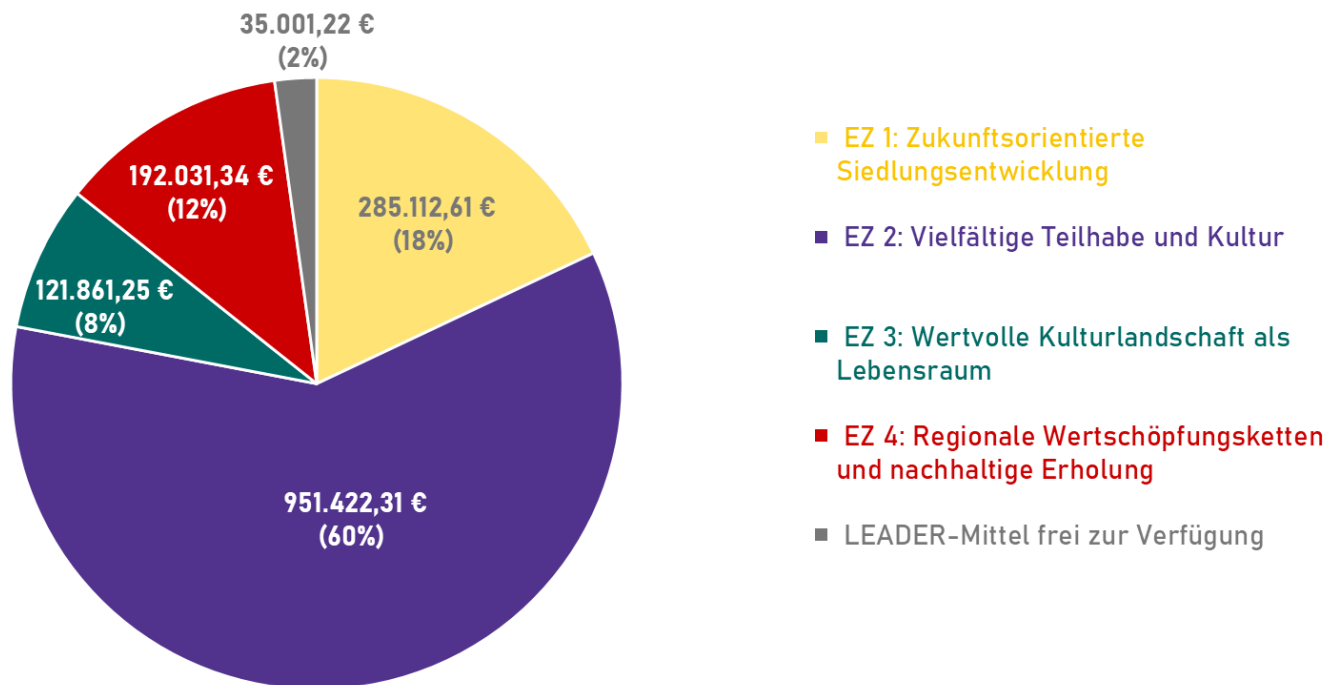

Stand: 28.04.2026

Monitoring: Zielerreichung Indikatoren der LES – Handlungsfeld 1

1 - Siedlung und Leben Oberziele	Zukunftsorientierte Siedlungsentwicklung: zusammen leben, arbeiten und sich versorgen Handlungsziele	bisher erreicht	Indikatoren		
			Soll	Ist	erreicht
1.1 Stärkung einer flächensparenden und umweltverträglichen Siedlungsentwicklung	1.1.1 Förderung einer nachhaltigen flächensparenden Siedlungsentwicklung und effektiven, umfassenden Nutzung vorhandenen Wohnraums	Grüne Oase - Biotop im Klassenzimmer Nachhaltig wohnen, Vielfalt erleben - Das Casita-Wohnprojekt	3	2	67%
	1.1.2 Entwicklung von Beratungsangeboten bzw. Informationen über nachhaltiges Wohnen und Bauen, insbesondere auch unter Beachtung des kulturellen Erbes	TNC III: Cisterscapes - connecting Europe Regenfest	2	2	100%
1.2 Förderung von innovativen Formen des Zusammenlebens und -arbeitens	1.2.1 Unterstützung von und Beratung zu innovativen Formen des Zusammenlebens	Nachhaltig wohnen, Vielfalt erleben - Das Casita-Wohnprojekt	1	1	100%
	1.2.2 Verbesserung der Verbindung von Leben und Arbeiten vor Ort	Wirtschaftl. Strategieentwicklungskonzept LK Bamberg 2035	1	1	100%
1.3 Sicherung der Versorgungsstrukturen und Förderung einer zukunftsfähigen Mobilität	1.3.1 Optimierung von Versorgungsstrukturen für Alle	LitzenDorfLaden: sozialer Treffpunkt, regionale Nahversorgung	1	1	100%
	1.3.2 Förderung von Maßnahmen für eine nachhaltige und bedarfsgerechte Mobilität		1	0	0%

Stand: 28.04.2026

Monitoring: Zielerreichung Indikatoren der LES – Handlungsfeld 2

2 – Teilhabe und Kultur Oberziele	Vielfältige Teilhabe und Kultur		Indikatoren		
	Handlungsziele	bisher erreicht	Soll	Ist	erreicht
2.1 Förderung bürgerschaftlichen Engagements und kultureller Aktivitäten	2.1.1 Unterstützung der gemeinschaftlichen Selbstorganisation und des bürgerschaftlichen Engagements	Unterstützung Bürgerengagement Pumptrack Strullendorf - Radsporttradition bleibt in Bewegung Kunststoffeisenbahn Tanzwiesen Litzendorf Imageclip und Bürgerinterviews zur 900 Jahresfeier	1	4	400%
	2.1.2 Förderung von Kunst- und Kultur-projekten und Vorhaben zur Bewahrung des historischen Erbes	Kulturhistorischer Spaziergang Memmelsdorf Aufwertung der Schulmühle Veilbronn Markgrafenkirchen neu entdecken TNC III: Cisterscapes - connecting Europe Touristisches "Schaufenster" für die Region Bamberg Expedition Ebrach - Ausflüge in die Vergangenheit Sammlungsqualifizierung im Bauernmuseum Bamberger Land Imageclip und Bürgerinterviews zur 900 Jahresfeier	3	8	267%
2.2 Unterstützung und Aufbau von Strukturen für eine "sorgende" Gemeinschaft	2.2.1 Aktive Stärkung der Gemeinschaft und Inklusion	Pumptrack Strullendorf - Radsporttradition bleibt in Bewegung Kunststoffeisenbahn Tanzwiesen Litzendorf Nachhaltig wohnen, Vielfalt erleben - Das Casita-Wohnprojekt	1	3	300%
	2.2.2 Schaffung von Treffpunkten für die Bürgerschaft	LitzenDorfLaden: sozialer Treffpunkt, regionale Nahversorgung Pumptrack Strullendorf - Radsporttradition bleibt in Bewegung Erlauer Friedenskapelle Kunststoffeisenbahn Tanzwiesen Litzendorf Nachhaltig wohnen, Vielfalt erleben - Das Casita-Wohnprojekt	2	5	250%
	2.2.3 Ausbau von Angeboten für alle Generationen, insbesondere für Kinder und Jugendliche	Zukunftsfähige Gestaltung des LSV Friesener Warte Pumptrack Strullendorf - Radsporttradition bleibt in Bewegung Kunststoffeisenbahn Tanzwiesen Litzendorf Grüne Oase - Biotop im Klassenzimmer	4	4	100%

Stand: 28.04.2026

Monitoring: Zielerreichung Indikatoren der LES – Handlungsfeld 3

3 - Landschaft und nachhaltiges Handeln	Wertvolle Kulturlandschaft als Lebensraum		Indikatoren		
	Oberziele	Handlungsziele	bisher erreicht	Soll	Ist
3.1 Ausbau einer zukunftsfähigen, klimasensiblen Landwirtschaft und Etablierung einer gesunden und nachhaltigen regionalen Ernährung	3.1.1 Förderung von nachhaltig erzeugten landwirtschaftlichen Produkten und Wertschöpfungsketten in der Region	LitzenDorfLaden: sozialer Treffpunkt, regionale Nahversorgung Wirtschaftl. Strategieentwicklungskonzept LK Bamberg 2035	2	2	100%
	3.1.2 Information, Bildung und Umsetzung einer nachhaltigen Ernährung und bewusstem Umgang mit Lebensmitteln	TNC III: Cisterscapes - connecting Europe Mobiler Bauernhof	3	2	67%
3.2 Erhaltung und Entwicklung der natürlichen Funktionen der Landwirtschaft	3.2.1 Entwicklung von Maßnahmen zur Anpassung an den Klimawandel und der Multifunktionalität der Landschaft	Zukunftsfähige Gestaltung des LSV Friesener Warte Regenfest Erlauer Friedenskapelle	2	3	150%
	3.2.2 Bewahrung und Förderung der Biodiversität und Kulturlandschaft	Aufwertung der Schulmühle Veilbronn Wanderregion Steigerwald - Wegweiser und Wandertafeln Grüne Oase - Biotop im Klassenzimmer	2	3	150%
3.3 Förderung von nachhaltigen Lebensweisen	3.3.1 Stärkung des nachhaltigen Handelns und Konsumverhaltens	TNC III: Cisterscapes - connecting Europe Pumptrack Strullendorf - Radsporttradition bleibt in Bewegung Nachhaltig wohnen, Vielfalt erleben - Das Casita-Wohnprojekt	1	3	300%
	3.3.2 Ausbau der Umweltbildung und der Bildung für eine nachhaltige Entwicklung	TNC III: Cisterscapes - connecting Europe Sammelungsqualifizierung im Bauernmuseum Bamberger Land Grüne Oase - Biotop im Klassenzimmer	2	3	150%

Stand: 28.04.2026

Monitoring: Zielerreichung Indikatoren der LES – Handlungsfeld 4

4 – Wirtschaft und Erholung	Regionale Wertschöpfungsketten und nachhaltige Erholung		Indikatoren		
	Oberziele	Handlungsziele	bisher erreicht	Soll	Ist
4.1 Ausbau regionaler Wertschöpfungsketten und eines ressourcenschonenden Wirtschaftshandelns	4.1.1 Unterstützung von Unternehmen bei der Umsetzung von Klimaschutz und Ressourcensparen	LitzenDorfLaden: sozialer Treffpunkt, regionale Nahversorgung Regenfest	1	2	200%
	4.1.2 Steigerung der Innovationskraft von KMU und deren Vernetzung		1	0	0%
	4.1.3 Unterstützung bei der Transformation in der Produktions- und Arbeitswelt und der Gewinnung von Fachkräften	Wirtschaftl. Strategieentwicklungskonzept LK Bamberg 2035	1	1	100%
4.2 Unterstützung eines nachhaltigen Tourismus und Stärkung der Naherholung	4.2.1 Ausbau und Vernetzung der regionalen Tourismus- und Naherholungsstrukturen	Kulturhistorischer Spaziergang Memmelsdorf Aufwertung der Schulmühle Veilbronn Markgrafkirchen neu entdecken TNC III: Cisterscapes - connecting Europe Zukunftsfähige Gestaltung des LSV Friesener Warte Touristisches "Schaufenster" für die Region Bamberg Pumptrack Strullendorf – Radsporttradition bleibt in Bewegung Erlauer Friedenskapelle Expedition Ebrach – Ausflüge in die Vergangenheit Kunststoffseilbahn Tanzwiesen Litzendorf Wanderregion Steigerwald – Wegweiser und Wandertafeln Sammlungsqualifizierung im Bauernmuseum Bamberger Land	2	12	600%
	4.2.2 Förderung einer umweltgerechten Mobilität im Tourismus	Markgrafkirchen neu entdecken	1	1	100%
	4.2.3 Stärkung und Qualifizierung in Hotellerie und Gastronomie		2	0	0%

Stand: 28.04.2026

„Unterstützung Bürgerengagement“: Gemeinsam für eine saubere Gemeinde von A wie Amlingstadt bis Z wie Zeegendorf

Projektträger: Flussparadies Franken e. V.

Ziele

- Wiederherstellung der vorhandenen Bänke als Erholungsräume
- Gewinnung von Bankpatenschaften, Müllkunstprojekte, Sammelaktionen mit Schulklassen unter dem Motto „Gib dem Müll einen Korb“

Zuschuss für folgende Maßnahmen

- Durchführung der Aktionen und Umrüstung der Mülleimer



Ramadama mit der Wasserwacht
Strullendorf

Foto: Ulrike Desel

„Unterstützung Bürgerengagement“: Jugend macht Eindruck – Kreativ, engagiert vor Ort!

Projektträger: KJR Bamberg-Land

Ziele

- Jugendzentren als Begegnungsorte stärken durch die Anschaffung von Drucktechnik zum Textildruck und sonstigen Materialien, Start mit Kick-Off-Projekttag in den Osterferien.

Zuschuss für folgende Maßnahmen

- Erwerb der benötigten Materialien: Folienplotter und Folien, Transferdruckmaschine, Textilien



Transferpresse im Einsatz
Foto: Martin Kaufmann

„Unterstützung Bürgerengagement“: Oberhaid gackert -Ein nachhaltiger Gemeinschaftsort im ländlichen Raum

Projektträger: Lena Schuster

Ziele

- Generationsübergreifender Begegnungsort mit Hühnern
- Umweltbildung für Kinder
- Modellprojekt für gemeinschaftlich getragene Dorfprojekte

Zuschuss für folgende Maßnahmen

- Aufbau einer ressourcenschonenden Infrastruktur (Photovoltaik, Regenwassernutzung, Hochbeete für Eigenanbau von Ergänzungsfutter)
- Tierwohlmaßnahmen
- Begegnungsbereich



Foto: Lena Schuster

„Unterstützung Bürgerengagement“: Jugendtreff Garten

Projektträger: Kommunale Jugendarbeit Priesendorf-Pommersfelden e. V.

Ziele

- Entwicklung des zum Jugendtreff gehörenden Gartens zu einem Begegnungsort
- Stärkung handwerklicher und gartenbaulicher Fähigkeiten und Teamarbeit

Zuschuss für folgende Maßnahmen

- Vorbereitung der Bodenfläche von regionaler Firma, Bepflanzung und Pflastern erfolgt ehrenamtlich von den Jugendlichen
- Miete und Kauf von Gartenwerkzeug
- Leinwand für Public Viewing, etc.



Aktueller Zustand des Gartens

Foto: Anna Seubert

„Unterstützung Bürgerengagement“: Umgestaltung der ehemaligen Minigolfanlage in eine nutzbare Seminar- und Vereinsfläche

Projektträger: OGV Ebrach

Ziele

- Umgestaltung der Fläche zu einem Begegnungsort: Naschgarten für Kinder, Barfußpfad, Sitz- und Aufenthaltsmöglichkeiten
- Instandsetzung der bestehenden Infrastruktur

Zuschuss für folgende Maßnahmen

- Hochbeete, Sitzgelegenheiten, etc.
- Reparatur der Zaunanlage und der Dachkonstruktionen



Aktueller Zustand

Foto: OGV Ebrach

TOP 5 Jahresbericht 2025/2026 und Ausblick 2026/2027

Mittelübersicht Unterstützung Bürgerengagement

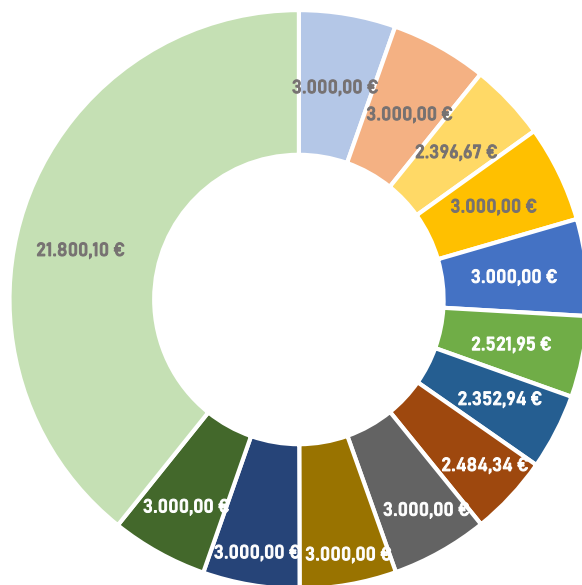

- Naschgarten Kindertagesstätte St. Marien Gundelsheim
- Weihnachtskrippe Staffelbach Oberhaid
- Öffentlicher Bücherschrank - Lesen öffnet Türen
- GüßbachRockt25
- Osterbrunnen Buch (Ebrach)
- Treffpunkt Eberau
- Partizipative Umgestaltung der Dirtbikeanlage Unteroberndorf
- Gemeinsam für eine saubere Gemeinde von A wie Amlingstadt bis Z wie Zeegendorf
- Jugend macht Eindruck - Kreativ, engagiert vor Ort!
- "Oberhaid gackert"-Ein nachhaltiger Gemeinschaftsort im ländlichen Raum
- Jugendtreff Garten
- Umgestaltung der ehemaligen Minigolfanlage in eine nutzbare Seminar- und Vereinsfläche
- noch frei zur Verfügung

Stand: 28.04.2026

Aktuelle Projektanfragen

- „Aktualisierung der Ernährungsstudie“ (Landkreis Bamberg)
- „Netzwerk für das Genusshandwerk“ (Haßberge Tourismus, Kooperationsprojekt)
- „Mobilitäts-Informationssystem 2028“ (Landkreis Bamberg)
- Rutsche am Baumwipfelpfad Steigerwald (Trägerschaft in Klärung)

TOP 6

Ergebnisse der Zwischenevaluierung

LAG Region Bamberg e.V.

TOP 6 Zwischenevaluierung

Wie zufrieden sind Sie mit der aktiven Beteiligung folgender Akteursgruppen bei der Umsetzung von LEADER?

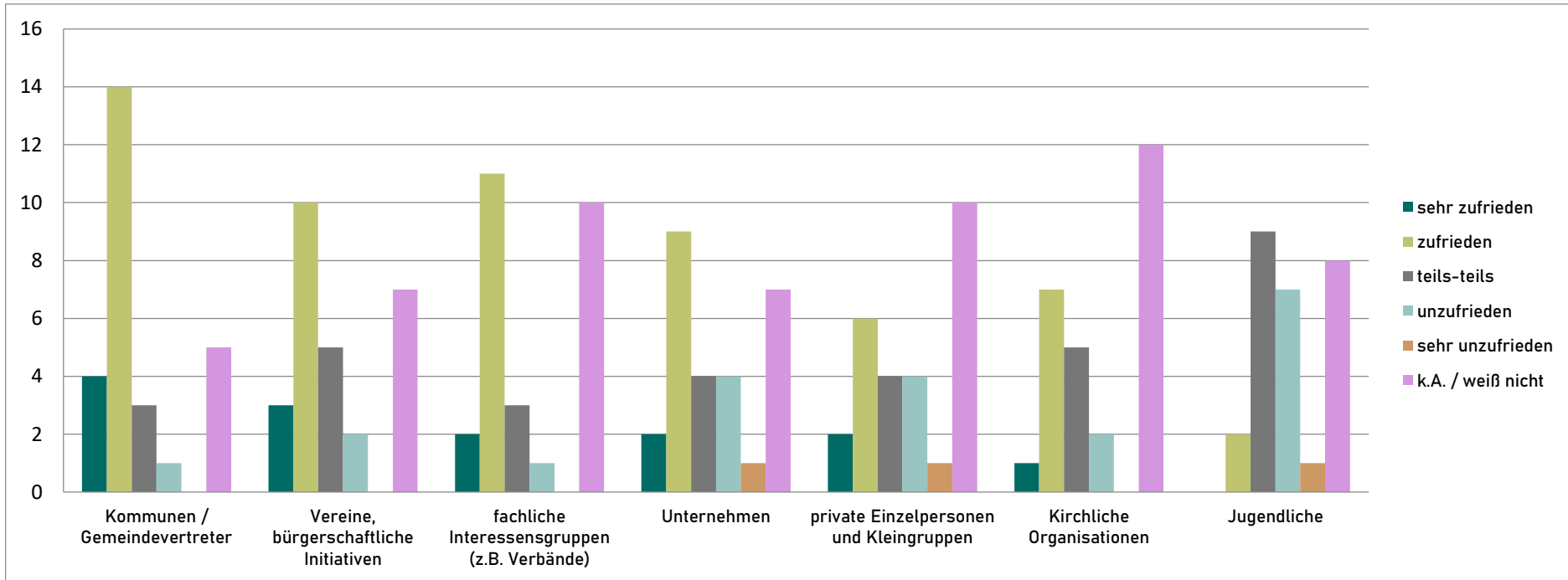

TOP 6 Zwischenevaluierung

Bitte bewerten Sie die Arbeit des LAG-Managements. Wie zufrieden sind Sie mit den folgenden Themenbereichen?

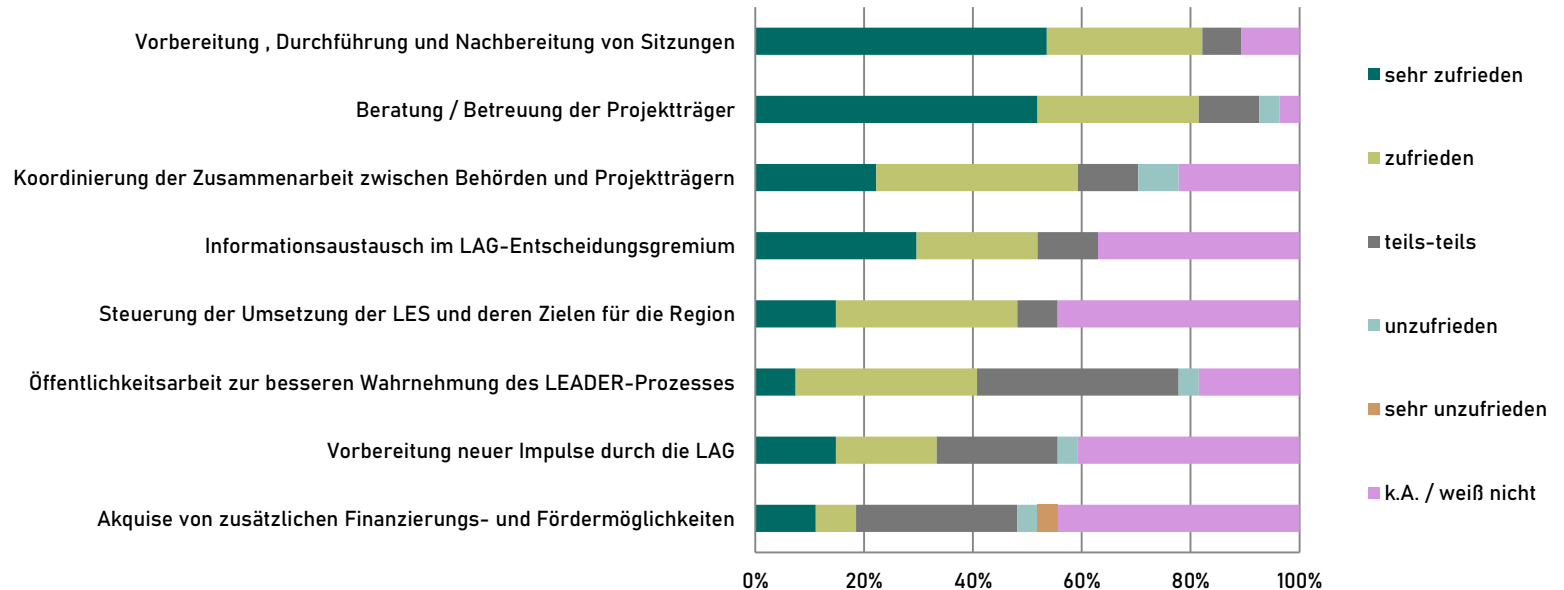

TOP 7

Neuwahlen der Vorstandschaft und Kassenprüfer

LAG Region Bamberg e.V.

TOP 7 Neuwahlen der Vorstandschaft und Kassenprüfer

Vorgaben

- Die Vorstandschaft wird gemäß Vereinssatzung für 4 Jahre gewählt. Nachdem die letzte Wahl 2022 stattfand, muss in diesem Jahr der gesamte Vorstand neu gewählt werden.
- Keine Interessensgruppe darf im LAG-Entscheidungsgremium überwiegen (max. 49% der Stimmrechte je Interessensgruppe).
- Ein ausgewogenes Verhältnis der Geschlechter im LAG-Entscheidungsgremium wird angestrebt.
- Laut Satzung besteht der Vorstand aus zwölf Mitgliedern: Ein Sprecher, drei Stellvertreter und acht Beisitzer (die Verteilung der Rollen beschließt der neue Vorstand in seiner ersten Sitzung)

TOP 7 Neuwahlen der Vorstandschaft und Kassenprüfer

Aktuelle Vorstandsmitglieder

	Nachname	Vorname	Funktion	Interessensgruppe	Funktion/Institution	Amtszeit seit
1	Kalb	Johann	Vorsitzender	Öffentlicher Sektor	Landrat	2014
2	Wohlpert	Regina	Stellvertreterin	Öffentlicher Sektor	BGMin Gemeinde Viereth-Trunstadt	2020
3	Joneitis	Carsten	Stellvertreter	Öffentlicher Sektor	BGM Gemeinde Oberhaid	2020
4	Desel	Wolfgang	Stellvertreter	Öffentlicher Sektor	BGM Gemeinde Strullendorf	2014
5	Schallenberg	Maurice	Beisitzer	Teilhabe und Kultur	Bayerische Sportjugend Kreis Bamberg	2025
6	Gerstner	Michael	Beisitzer	Teilhabe und Kultur	iSo e.V. (Innovative Sozialarbeit e.V.)	2022
7	Rauh	Ulrich	Beisitzer	Teilhabe und Kultur	Evangelisches Dekanat Bamberg	2020
8	Raab	Dagmar	Beisitzerin	Landschaft und nachhaltiges Handeln	BUND Naturschutz e. V. Kreisgruppe Bamberg	2020
9	Dr. Schmitt	Anne	Beisitzerin	Landschaft und nachhaltiges Handeln	Flussparadies Franken e. V.	2023
10	Göller	Anneliese	Beisitzerin	Landschaft und nachhaltiges Handeln	Landfrauen im Bayerischen Bauernverband	2007
11	Schorr	Helmut	Beisitzer	Wirtschaft und Erholung	Andreas Schorr GmbH & Co. KG Sand-, Kies- und Beton-werke	2020
12	Ziegler	Barbara	Beisitzerin	Wirtschaft und Erholung	selbstständige Innenarchitektin	2023

- Der öffentliche Sektor vertritt die Interessen des Handlungsfelds „Siedlung und Leben“

TOP 7 Neuwahlen der Vorstandschaft und Kassenprüfer

Wahlvorschlag für die Vorstandschaft:

- **Johannes Maciejonczyk**
- Regina Wohlpart
- Carsten Joneitis
- Wolfgang Desel
- Maurice Schallenberg
- Michael Gerstner
- Ulrich Rauh
- Dagmar Raab
- Dr. Anne Schmitt
- Anneliese Göller
- Helmut Schorr
- Barbara Ziegler

LAG Region Bamberg e.V.

TOP 7 Neuwahlen der Vorstandschaft und Kassenprüfer

Hinweise zur Wahl

- Stimmberechtigt sind nur Vereinsmitglieder
- Eine Stimme pro Mitglied (Körperschaft / Institution / Verein ...)

Wahlverfahren

- Frage an die Mitglieder: Ist eine geheime Wahl erwünscht?
- Wenn nicht, wird offen und blockweise per Handzeichen abgestimmt (vgl. § 9 Abs. 3 der Satzung).
- Alle Personen haben vorab ihr Einverständnis erklärt, die Wahl anzunehmen.

TOP 7 Neuwahlen der Vorstandschaft und Kassenprüfer

Wahlvorschlag für die Vorstandschaft:

- Johannes Maciejonczyk
- Regina Wohlpart
- Carsten Joneitis
- Wolfgang Desel
- Maurice Schallenberg
- Michael Gerstner
- Ulrich Rauh
- Dagmar Raab
- Dr. Anne Schmitt
- Anneliese Göller
- Helmut Schorr
- Barbara Ziegler

LAG Region Bamberg e.V.

TOP 7 Neuwahlen der Vorstandschaft und Kassenprüfer

Wahlvorschlag für die Kassenprüfer

- Dr. Michael Bergrab (privates Mitglied, ehem. Bgm. Lisberg)
- Bgm. Jürgen Reinwald (Gemeinde Memmelsdorf)

TOP 8

Verabschiedung Vorsitzender Johann Kalb

LAG Region Bamberg e.V.



Erfolgsgeschichte LAG Region Bamberg e.V. 2014 – 2026



53 Einzel- und Kooperationsprojekte
und 33 Kleinprojekte



4.744.000 € LEADER-Förderung



15.829.800 € Gesamtinvestitionen
in LEADER-Projekte



Wir danken Ihnen für Ihr Engagement für die
LAG und die gesamte Region Bamberg!



TOP 9

Sonstiges, Wünsche und Anträge

LAG Region Bamberg e.V.

TOP 9 Sonstiges, Wünsche und Anträge

Sitzungen des LAG-Entscheidungsgremiums 2026

In Planung

Vielen Dank für Ihre
Aufmerksamkeit!

